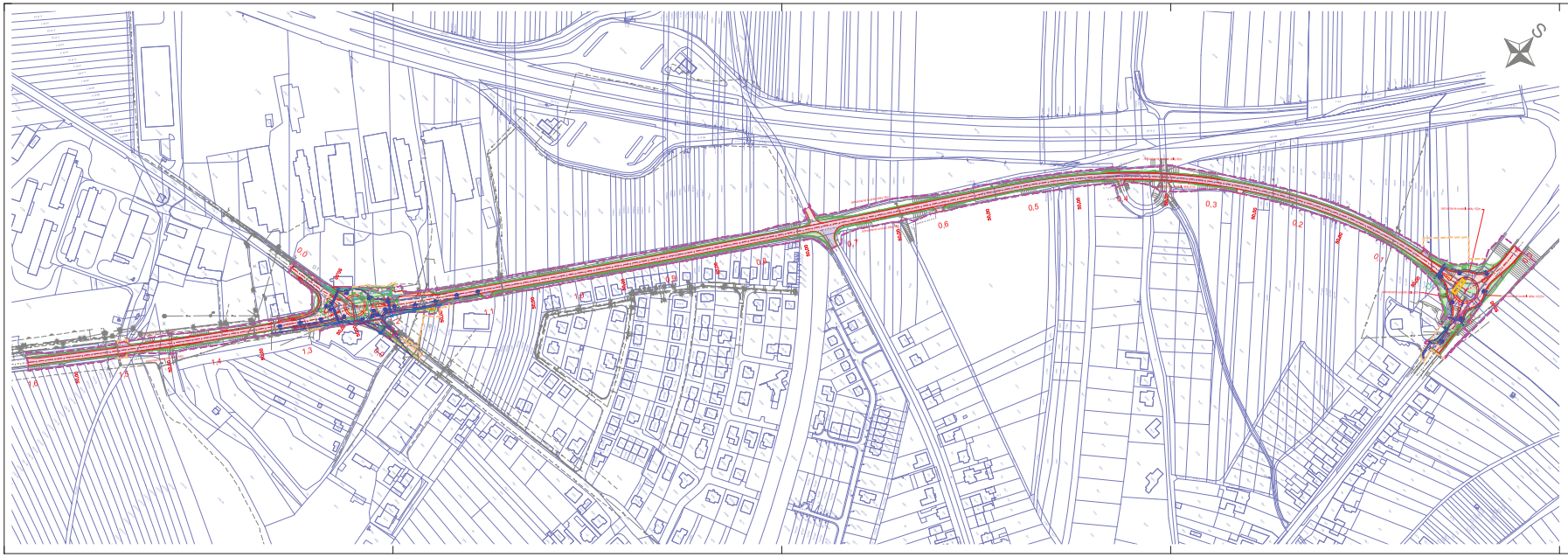

LEGENDA:

- trvalý zábor stavby
- dočasný zábor stavby
- katastrální mapa
- stávající polohopis
- stávající inženýrské sítě
- stávající zeleň
- kácená zeleň

Komunikace

- hrany komunikací
- kompletní rekonstrukce vozovky
- rekonstrukce vozovky – odfrézování 1. úsek
- rekonstrukce vozovky – odfrézování 2. úsek
- dáždělné povrchy
- konstrukce nezpevněné krajnice
- chodníky
- zeleň – svahy násypů a výkopů

- UV1 nově navrhované uliční vpustí včetně přípojek
- RUV1 rekliňkace stávajících uličních vpustí
- demolice stávajících objektů
- svodidlo
- silniční drenáž

Přeložky stávajících inženýrských sítí

- přeložka kanalizace
- přeložka vodovodu
- přeložka STL plynovodu
- trasa kabelů 1kV a VO
- trasa kabelů 22kV
- trasa slaboproudých kabelů
- světelné místo – zapínací místo

Investor / objednatel dokumentace

Správa a údržba silnic Jihomoravského kraje, příspěvková organizace kraje
Zerotinovo náměstí 449/3, 601 82 Brno
www.suajmk.cz/

Kontrolovat:	Podpis:	Razítko:
Datum:		

Zpracovatel dokumentace

PUDIS projektová, průzkumná a konzultační společnost
PUDIS a.s., Nad Vodovodem 23258, 100 31 Praha 10
tel.: +420 274 776 645, fax: +420 274 778 656, www.pudis.cz, info@pudis.cz

Vypracoval: Ing. Miroslav Kalina	Vedoucí projektant: Ing. Jan Petr	Výrobní ředitel: Ing. Jan Vlček
	Hlavní inženýr projektu: Ing. Miroslav Kalina	Ředitel společnosti: Ing. Martin Höfler
Odpovědný projektant: Ing. Miroslav Kalina	Číslo zakázky:	D-15-004

Akce: II/425 Rajhrad, křižovatka s III/42510	Měřítko: 1:2000	Formát: 5x A4	Datum: 09.2015
	Stupeň: DUR		Soupravo:
Příloha: Celková situace	Číslo přílohy: C.2		